

# COMUNE DI RACCONIGI

Provincia di Cuneo

*U.M.D. 2*



## RIPAVIMENTAZIONE ALA COMUNALE

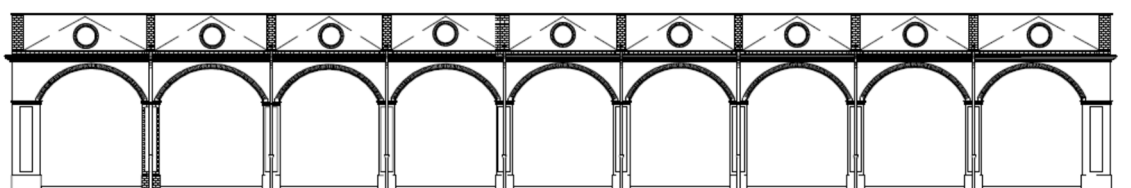

## Progetto Definitivo -Esecutivo

### STIMA INCIDENZA MANODOPERA

# 7.

Racconigi, Ottobre 2021

Il R.U.P.

- Nucleo di supporto Area LL.PP.—  
Geom. Canello Pier Beppe  
Geom. Leone Mariagrazia  
Ing. Camisassa Ezio

IL PROGETTISTA  
Arch. Tuninetti Piergiorgio

Num.Ord. TARIFFA	INDICAZIONE DEI LAVORI E DELLE SOMMINISTRAZIONI	Quantità	I M P O R T I		COSTO Manodopera	incid. %
			unitario	TOTALE		
	R I P O R T O					
	<b><u>LAVORI A MISURA</u></b>					
1 01.A01.A10.0 10 MOD1	Scavo generale, di sbancamento o splateamento IN TERRENO DI QUALSIASI NATURA E CONSISTENZA, SIA PER SEDI STRADALI (ANCHE GIA' ESISTENTI DA RISANARE), CHE PER MARCIAPIEDI, FINO A MT ... di acqua, COMPRESO OGNI ALTRO ONERE NON SPECIFICATAMENTE MENZIONATO PER DARE IL LAVORO FINITO A PERFETTA REGOLA D'ARTE. voce n.16 - Categorie: 000.001.001	210,00				
	SOMMANO m³	210,00	10,38	2'179,80	603,37	27,680
2 01.A01.A90.0 05 MOD	Scavo in trincea a pareti verticali di materie di qualunque natura purché rimovibili senza l'uso di mazze e scalpelli, compresa ogni armatura occorrente per assicurare la stabilit ... o meccanico ed eventuale intervento manuale ove necessario, fino alla profondità di m 3 e per un volume di almeno m³ 1. voce n.2 - Categorie: 000.001.001 voce n.17 - Categorie: 000.001.005 voce n.22 - Categorie: 000.001.005 voce n.28 - Categorie: 000.001.005 voce n.33 - Categorie: 000.001.005	9,60 11,20 4,80 3,20 16,00				
	SOMMANO m³	44,80	24,10	1'079,68	828,55	76,740
3 01.A04.B15.0 20	Calcestruzzo per uso non strutturale confezionato a dosaggio con cemento tipo 32,5 R in centrale di betonaggio, diametro massimo nominale dell'aggregato 30 mm, fornito in cantiere. ... il getto, la vibrazione, il ponteggio, la cassaforma ed il ferro d'armatura; conteggiati a parte. Eseguito con 200 kg/m³ voce n.5 - Categorie: 000.001.002 voce n.20 - Categorie: 000.001.005 voce n.26 - Categorie: 000.001.005 voce n.31 - Categorie: 000.001.005 voce n.36 - Categorie: 000.001.005 voce n.42 - Categorie: 000.001.003	2,40 11,20 4,80 3,20 16,00 70,00				
	SOMMANO m³	107,60	71,94	7'740,75	0,00	
4 01.A04.C00.0 05	Getto in opera di calcestruzzo cementizio eseguito a mano In struttura di fondazione voce n.6 - Categorie: 000.001.002	2,40				
	SOMMANO m³	2,40	87,58	210,19	199,68	95,000
5 01.A04.C03.0 05	Getto in opera di calcestruzzo cementizio eseguito direttamente da autobetoniera con apposita canaletta Per sottofondi di marciapiedi voce n.21 - Categorie: 000.001.005 voce n.27 - Categorie: 000.001.005 voce n.32 - Categorie: 000.001.005 voce n.37 - Categorie: 000.001.005 voce n.44 - Categorie: 000.001.003	11,20 4,80 3,20 16,00 70,00				
	SOMMANO m³	105,20	26,34	2'770,97	1'108,39	40,000
6 01.A04.F75.0 20 MOD	Rete metallica elettrosaldata ad alta duttilità, ottenuta da acciai laminati a caldo, da utilizzare in opere con calcestruzzo armato ordinario secondo i disposti della Legge 1086/71 e del D.M. 17/01/2018, tagliata a misura e posta in opera Nei diametri da 6 mm a 12 mm, classe tecnica B450C voce n.43 - Categorie: 000.001.003	2'375,52				
	SOMMANO kg	2'375,52	2,38	5'653,74	2'431,11	43,000
	A R I P O R T A R E			19'635,13	5'171,10	

Num.Ord. TARIFFA	INDICAZIONE DEI LAVORI E DELLE SOMMINISTRAZIONI	Quantità	I M P O R T I		COSTO Manodopera	incid. %
			unitario	TOTALE		
	R I P O R T O			19'635,13	5'171,10	
7 01.A21.A20.0 05	Spandimento di materiali vari per spessori superiori a cm 3, provvisti sfusi sul luogo d'impiego, per la formazione di strati regolari, secondo le indicazioni della direzione lavor ... goma degli strati Materiali terrosi, sabbia, graniglia, pietrischetto stabilizzato e simili, sparsi con mezzi meccanici. voce n.40 - Categorie: 000.001.003	70,00				
	SOMMANO m³	70,00	6,42	449,40	292,56	65,100
8 01.A21.A50.0 10	Compattazione con rullo pesante o vibrante dello strato di fondazione in misto granulare anidro o altri materiali anidri, secondo i piani stabiliti, mediante cilindratura a strati ... parati sino al raggiungimento della compattezza giudicata idonea dalla direzione lavori Per spessore finito fino a 30 cm voce n.41 - Categorie: 000.001.003	700,00				
	SOMMANO m²	700,00	1,29	903,00	478,05	52,940
9 01.A22.A80.0 30	Provvista e stesa di misto granulare bitumato (tout-venant trattato) per strato di base, composto da inerti di torrente, di fiume, di cava o provenienti dalla frantumazione di rocc ... atico o vibrante con idoneo effetto costipante Steso in opera con vibrofinitrice per uno spessore compreso pari a cm 10 voce n.12 - Categorie: 000.001.002	12,00				
	SOMMANO m²	12,00	14,15	169,80	57,73	34,000
10 01.A22.E05.1 05	Scarifica di pavimentazione bituminosa con lavorazione a freddo mediante macchina fresatrice, comprese le eventuali opere di rifinitura della scarifica anche se da eseguirsi a mano ... nito a regola d'arte. PER INTERVENTI COMPLESSIVAMENTE FINO A 1.500 MQ. INTERVENTI CONTIGUI - per profondità da 3 a 4 cm voce n.13 - Categorie: 000.001.002	20,00				
	SOMMANO m²	20,00	3,95	79,00	31,60	40,000
11 01.A22.E05.1 10	Scarifica di pavimentazione bituminosa con lavorazione a freddo mediante macchina fresatrice, comprese le eventuali opere di rifinitura della scarifica anche se da eseguirsi a mano ... nito a regola d'arte. PER INTERVENTI COMPLESSIVAMENTE FINO A 1.500 MQ. INTERVENTI CONTIGUI - per profondità da 5 a 7 cm voce n.15 - Categorie: 000.001.001	700,00				
	SOMMANO m²	700,00	4,45	3'115,00	1'246,00	40,000
12 01.A23.B95.0 05	Rifilatura di scavi in sovrastrutture stradali, prima o dopo l'esecuzione degli stessi, per ripristini, con taglio della pavimentazione rettilineo netto e regolare, al limite della ... freddata ad acqua e funzionante con motore a scoppio o diesel, fino alla profondita' di cm 10 In conglomerato bituminoso voce n.1 - Categorie: 000.001.001	40,00				
	SOMMANO m	40,00	5,60	224,00	78,62	35,100
13 01.P03.B20.0 05	Misto frantumato (stabilizzato) voce n.39 - Categorie: 000.001.003	70,00				
	SOMMANO m³	70,00	24,34	1'703,80	0,00	
14 01.P08.G00.0 10	Tubi in polietilene duro tipo Geberit - PE diametro mm 40-spessore mm 3 voce n.24 - Categorie: 000.001.005	30,00				
	SOMMANO m	30,00	1,29	38,70	0,00	
	A R I P O R T A R E			26'317,83	7'355,66	

Num.Ord. TARIFFA	INDICAZIONE DEI LAVORI E DELLE SOMMINISTRAZIONI	Quantità	I M P O R T I		COSTO Manodopera	incid. %
			unitario	TOTALE		
	R I P O R T O			26'317,83	7'355,66	
15 01.P18.A60.0 15	Pietra di luserna (spessore costante) PER GRADINI , SOGLIE ED ALZATE, CON FINITURA FIAMMATA DI COLORAZIONE MISTA, PRIVE DI VENATURE DI QUARZO E PRIVE DI OSSIDO DI FERRO In lastre R ... SIVO DI OGNI ALTRO ONERE NON SPECIFICATAMENTE MENZIONATO MA NECESSARIO A DARE IL LAVORO FINITO A PERFETTE REGOLA D'ARTE. voce n.52 - Categorie: 000.001.004	10,80				
	SOMMANO m²	10,80	64,48	696,38	194,99	28,000
16 01.P18.A60.0 30	Pietra di luserna (spessore costante) PER GRADINI , SOGLIE ED ALZATE, CON FINITURA FIAMMATA DI COLORAZIONE MISTA, PRIVE DI VENATURE DI QUARZO E PRIVE DI OSSIDO DI FERRO In lastre R ... FICATAMENTE MENZIONATO MA NECESSARIO A DARE IL LAVORO FINITO A PERFETTE REGOLA D'ARTE. In lastre dello spessore di cm 5 voce n.51 - Categorie: 000.001.004	51,46				
	SOMMANO m²	51,46	130,58	6'719,65	2'486,27	37,000
17 06.P10.B04.0 20	Tubazioni in polietilene per cavidotto interrato, resistenza alla compressione =>350N, escluso la formazione e il ripristino degli scavi. tubo corrugato doppia parete per cavidotto D.75 voce n.18 - Categorie: 000.001.005	70,00				
	SOMMANO m	70,00	1,51	105,70	22,20	21,000
18 06.P10.B04.0 25	Tubazioni in polietilene per cavidotto interrato, resistenza alla compressione =>350N, escluso la formazione e il ripristino degli scavi. tubo corrugato doppia parete per cavidotto D.90 voce n.23 - Categorie: 000.001.005	30,00				
	SOMMANO m	30,00	1,92	57,60	12,10	21,000
19 06.P10.B04.0 30	Tubazioni in polietilene per cavidotto interrato, resistenza alla compressione =>350N, escluso la formazione e il ripristino degli scavi. tubo corrugato doppia parete per cavidotto D.110 voce n.34 - Categorie: 000.001.005	100,00				
	SOMMANO m	100,00	2,58	258,00	54,18	21,000
20 08.A25.F30.0 15	Fornitura in opera di griglie in ghisa sferoidale a norma uni en 124-2 Fornitura in opera di griglie stradali in ghisa sferoidale, telaio quadro,complete di guarnizione, classe d 400 - dim 540 x 540 mm, peso 40 kg circa voce n.9 - Categorie: 000.001.002	2,00				
	SOMMANO cad	2,00	136,38	272,76	83,52	30,620
21 08.A35.H10.1 65	Provvista e posa in opera di tubi in PVC rigido per fognature serie UNI EN 1401-1, giunto a bicchiere con anello elastomerico di tenuta per sistemi di fognatura e scarichi interrati ... voro e provvista per dare l'opera perfettamente ultimata a regola serie SN 8 kN/m² SDR 34: del diametro esterno di cm 16 voce n.3 - Categorie: 000.001.002 voce n.29 - Categorie: 000.001.005	20,00 20,00				
	SOMMANO m	40,00	15,87	634,80	245,80	38,720
22 08.A35.H30.0 15	Provvista e posa in opera di curve a 90 gradi in PVC rigido per fognature serie UNI EN 1329. Giunto a bicchiere con anello elastomerico toroidale; compreso il carico, lo scarico a ... a, compreso ogni onere e provvista per dare l'opera perfettamente ultimata a regola d'arte del diametro esterno di cm 16 voce n.8 - Categorie: 000.001.002	2,00				
	A R I P O R T A R E	2,00		35'062,72	10'454,72	

Num.Ord. TARIFFA	INDICAZIONE DEI LAVORI E DELLE SOMMINISTRAZIONI	Quantità	I M P O R T I		COSTO Manodopera	incid. %
			unitario	TOTALE		
	R I P O R T O	2,00		35'062,72	10'454,72	
23 08.A55.N03.0 05	Allacciamento di immissione stradale compresa la perforazione del manufatto a mezzo di carotaggio, l'innesto del tubo e la sigillatura con malta cementizia e scaglie di mattone al canale bianco voce n.4 - Categorie: 000.001.002	SOMMANO cad 2,00	17,73	35,46	13,73	38,720
24 52.04	Pozzetti stradali per la raccolta delle acque meteoriche delle dimensioni interne di cm. 30 x 30 circa, prefabbricati in calcestruzzo armato e vibrato aventi altezza fino a mt. 1,0 ... sario per dare l'opera finita a perfetta regola d'arte, con la sola esclusione della griglia in quanto valutata a parte. voce n.19 - Categorie: 000.001.005 voce n.25 - Categorie: 000.001.005 voce n.30 - Categorie: 000.001.005 voce n.35 - Categorie: 000.001.005	2,00 SOMMANO cad 2,00	125,33	250,66	135,58	54,090
25 52.05	Pozzetti stradali per la raccolta delle acque meteoriche delle dimensioni interne di cm. 40 x 40 circa, prefabbricati in calcestruzzo armato e vibrato aventi altezza fino a mt. 1,0 ... sario per dare l'opera finita a perfetta regola d'arte, con la sola esclusione della griglia in quanto valutata a parte. voce n.7 - Categorie: 000.001.002	5,00 3,00 2,00 8,00 SOMMANO cad 18,00	107,22	1'929,96	849,17	44,000
26 53.01	Formazione di massiciata stradale in ghiaia naturale di fiume (tot-venant) di idonea granulometria, ben accatastata e compressa, resa in opera livellata e rullata, per sottofondi ... o ogni altro onere, fornitura e magistero eventualmente occorrente per dare il lavoro finito e completo a regola d'arte. voce n.10 - Categorie: 000.001.002 voce n.38 - Categorie: 000.001.003	2,00 SOMMANO cad 2,00	122,54	245,08	107,84	44,000
27 53.02	Preparazione del piano di posa delle pavimentazioni stradali e dei marciapiedi da pavimentare in in conglomerato bituminoso, in masselli di cls. o in porfido, su massiciata esiste ... o ogni altro onere, fornitura o magistero eventualmente occorrenti per dare il lavoro finito e completo a regola d'arte. voce n.11 - Categorie: 000.001.002	6,00 140,00 SOMMANO m³ 146,00	25,18	3'676,28	992,59	27,000
28 A ED AA 001 a	Costi orari indicativi, comprensivi degli oneri di legge, incidenza delle attrezzature di normale dotazione, spese generali ed utili di impresa, derivati dal costo del contratto "Edilizia" valido per il territorio della Provincia di Cuneo. Operaio specializzato voce n.78 - Categorie: 000.002.006	12,00 SOMMANO m² 12,00	3,21	38,52	13,10	34,000
29 A ED AA 001 b	Costi orari indicativi, comprensivi degli oneri di legge, incidenza delle attrezzature di normale dotazione, spese generali ed utili di impresa, derivati dal costo del contratto "Edilizia" valido per il territorio della Provincia di Cuneo. Operaio qualificato voce n.45 - Categorie: 000.001.004 voce n.61 - Categorie: 000.002.006 voce n.79 - Categorie: 000.002.006	2,00 SOMMANO h 2,00	34,72	69,44	69,44	100,000
	A R I P O R T A R E	18,50		41'308,12	12'636,17	

Num.Ord. TARIFFA	INDICAZIONE DEI LAVORI E DELLE SOMMINISTRAZIONI	Quantità	I M P O R T I		COSTO Manodopera	incid. %
			unitario	TOTALE		
	R I P O R T O	18,50		41'308,12	12'636,17	
30 A ED AA 001 c	SOMMANO h  Costi orari indicativi, comprensivi degli oneri di legge, incidenza delle attrezzature di normale dotazione, spese generali ed utili di impresa, derivati dal costo del contratto "Edilizia" valido per il territorio della Provincia di Cuneo. Operaio comune voce n.46 - Categorie: 000.001.004 voce n.62 - Categorie: 000.002.006	18,50  8,00 16,00	32,19	595,52	595,52	100,000
31 AP002	SOMMANO h  AP002: Fornitura e posa in opera di tappeto d'usura in conglomerato bituminoso, per qualsiasi forma e dimensione, secondo le prescrizioni della D.L., previa accurata pulizia della ... ionato ma necessario per dare il lavoro finito a perfetta regola d'arte, per uno spessore finito e compresso di mm. 30. voce n.14 - Categorie: 000.001.002	24,00  20,00	28,89	693,36	693,36	100,000
32 AP006	SOMMANO m²  AP006: Lastre in pietra di Luserna (gneiss lamellare), colorazione mista, prive di venature di quarzo e prive di ossido di ferro, di forma rettangolare della larghezza variabile c ... ezza variabile da cm. 60 a 110, profilate a spigoli vivi, piano superiore fiammato, spessore cm. 4-10, coste a spacco. voce n.47 - Categorie: 000.001.004	20,00  574,67	6,12	122,40	36,72	30,000
33 AP007	SOMMANO mq  AP007: Posa, a correre di lastre in pietra di Luserna spessore 4-10 e 8-12, su malta di cemento e calinto dello spessore di cm. 6. Il tutto comprensivo di ogni altro onere non specificatamente menzionato ma necessario a dare il lavoro finito a perfetta regola d'arte. voce n.48 - Categorie: 000.001.004 voce n.50 - Categorie: 000.001.004	574,67 59,93	67,09	38'554,61	0,00	
34 AP008	SOMMANO mq  AP008: Lastre in pietra di Luserna (gneiss lamellare), colorazione mista, prive di venature di quarzo e prive di ossido di ferro, di forma rettangolare della larghezza variabile d ... zza variabile da cm. 110 a 160, profilate a spigoli vivi, piano superiore fiammato, spessore cm. 8-12, coste a spacco. voce n.49 - Categorie: 000.001.004	634,60  59,93	51,62	32'758,06	26'917,29	82,170
35 B LS BB 030	SOMMANO mq  Rete plastica per recinzione di colore arancio. voce n.55 - Categorie: 000.002.006	59,93  280,00	72,11	4'321,55	0,00	
36 B LS BB 050	SOMMANO m²  Nastro bicolore in plastica. voce n.57 - Categorie: 000.002.006	280,00  1'000,00	1,15	322,00	64,40	20,000
37 E OS BB 035	SOMMANO m  Accesso di cantiere ad uno o due battenti, realizzato con telaio in tubi da ponteggio controventati e chiusura con rete plastica stampata. Nolo per tutta la durata dei lavori. voce n.56 - Categorie: 000.002.006	1'000,00  12,00	0,05	50,00	20,00	40,000
	A R I P O R T A R E	12,00		118'725,62	40'963,46	

Num.Ord. TARIFFA	INDICAZIONE DEI LAVORI E DELLE SOMMINISTRAZIONI	Quantità	I M P O R T I		COSTO Manodopera	incid. %
			unitario	TOTALE		
	R I P O R T O	12,00		118'725,62	40'963,46	
	SOMMANO m <sup>2</sup>	12,00	8,50	102,00	20,40	20,000
38 E OS BB 040 a	Recinzione prefabbricata da cantiere costituita da pannelli metallici di rete elettrosaldata (dimensioni 3,5 m x1,95 m h) e basi in cemento. Compreso il trasporto, il montaggio e lo smontaggio. Nolo per il primo mese. voce n.53 - Categorie: 000.002.006	20,00				
	SOMMANO m	20,00	7,56	151,20	30,24	20,000
39 E OS BB 040 b	Recinzione prefabbricata da cantiere costituita da pannelli metallici di rete elettrosaldata (dimensioni 3,5 m x1,95 m h) e basi in cemento. Compreso il trasporto, il montaggio e lo smontaggio. Nolo per ogni mese successivo al primo. voce n.54 - Categorie: 000.002.006	20,00				
	SOMMANO m	20,00	3,00	60,00	0,00	
40 E OS CC 020 a	Delimitazione costituita da paletti mobili, di Å~ 40 mm posto su base in moplen e cemento, disposti a distanza di due metri e catena in moplen bicolore (bianco/rossa o giallo/nera) ... metri e catena in moplen bicolore (bianco/rossa o giallo/nera) di dimensione dell'anello 6x24x39 mm. Costo trimestrale. voce n.60 - Categorie: 000.002.006	10,00				
	SOMMANO m	10,00	2,32	23,20	4,64	20,000
41 E OS CC 030	Delimitazione di area stradale con coni segnaletici per cantiere in gomma pesante colore bianco /rosso o giallo/nero, appoggiati sul manto stradale ogni due metri. Costo per tutta la durata dei lavori per ogni metro di delimitazione. voce n.59 - Categorie: 000.002.006	20,00				
	SOMMANO m	20,00	0,60	12,00	2,40	20,000
42 E OS DD 010 a	Box di cantiere uso spogliatoio realizzato da struttura di base, sollevata da terra, e in elevato con profilati di acciaio pressopiegati, copertura e tamponatura con pannello sandw ... 2,40x5,40x2,40 m. Compreso trasporto, montaggio e smontaggio ed adattamento della base di appoggio: a) costo primo mese; voce n.63 - Categorie: 000.002.006	1,00				
	SOMMANO cad.	1,00	390,00	390,00	97,50	25,000
43 E OS DD 010 b	Box di cantiere uso spogliatoio realizzato da struttura di base, sollevata da terra, e in elevato con profilati di acciaio pressopiegati, copertura e tamponatura con pannello sandw ... aggio e smontaggio ed adattamento della base di appoggio: b) costo per ogni mese o frazione di mese successivo al primo. voce n.64 - Categorie: 000.002.006	1,00				
	SOMMANO cad.	1,00	140,00	140,00	0,00	
44 E OS DD 045 a	WC chimico per cantieri edili, in materiale plastico, con funzionamento non elettrico, dotato di un WC alla turca ed un lavabo, completo di serbatoio di raccolta delle acque nere d ... o, montaggio, smontaggio, adattamento della base, manutenzione e spostamento durante le lavorazioni. a) nolo primo mese; voce n.65 - Categorie: 000.002.006	1,00				
	SOMMANO cad.	1,00	200,00	200,00	80,00	40,000
45 E OS DD 045	WC chimico per cantieri edili, in materiale plastico, con funzionamento non elettrico, dotato di un WC alla turca ed un lavabo, completo di serbatoio di raccolta delle acque					
	A R I P O R T A R E			119'804,02	41'198,64	

Num.Ord. TARIFFA	INDICAZIONE DEI LAVORI E DELLE SOMMINISTRAZIONI	Quantità	I M P O R T I		COSTO Manodopera	incid. %
			unitario	TOTALE		
	R I P O R T O			119'804,02	41'198,64	
b	nere d ... a base, manutenzione e spostamento durante le lavorazioni. b) nolo per ogni mese o frazione di mese successivo al primo. voce n.66 - Categorie: 000.002.006	1,00				
	SOMMANO cad.	1,00	150,00	150,00	0,00	
46 E OS DD 050 a	Baracca in lamiera zincata per deposito materiali e attrezzi di dimensioni 240x450x240 cm, compreso il trasporto, il montaggio, lo smontaggio. nolo per il primo mese. voce n.67 - Categorie: 000.002.006	1,00				
	SOMMANO cad.	1,00	90,00	90,00	18,00	20,000
47 E OS DD 050 b	Baracca in lamiera zincata per deposito materiali e attrezzi di dimensioni 240x450x240 cm, compreso il trasporto, il montaggio, lo smontaggio. nolo per ogni mese o parte di mese successivo. voce n.68 - Categorie: 000.002.006	1,00				
	SOMMANO cad.	1,00	30,00	30,00	0,00	
48 E OS FF 010	Quadro di prese a spina per installazione fissa, tipo ASC con 2 prese 16A/230V e 2 prese 24V SELV, con differenziale 0,03A, linea di alimentazione con cavo tripolare HO7RN-F da 2,5 mmÂ², di lunghezza fino a 30 m, spina mobile. Montaggio, smontaggio e nolo per un anno. Classe 2a. voce n.69 - Categorie: 000.002.006	1,00				
	SOMMANO cad.	1,00	500,00	500,00	100,00	20,000
49 E OS FF 020 a	Impianto di terra per cantiere piccolo (6 kW) - apparecchi utilizzatori ipotizzati: betoniera, sega circolare, pulscitavole, piegaferri, macchina per intonaco premiscelato e appar ... da conduttore di terra in rame isolato direttamente interrato da 16 mmÂ², e n. 1 picchetto di acciaio zincato da 1,5 m. voce n.70 - Categorie: 000.002.006	1,00				
	SOMMANO cad.	1,00	280,00	280,00	84,00	30,000
50 E OS NN 005 c	Cartello di pericolo (avvertimento) in alluminio posato a parete, spessore indicativo 7/10: triangolare lato 330 mm. Costo per un anno. voce n.72 - Categorie: 000.002.006	2,00				
	SOMMANO cad.	2,00	2,50	5,00	0,50	10,000
51 E OS NN 010 c	Cartello di obbligo (prescrizione) con struttura in alluminio, quadrato, posato a parete, spessore indicativo 7/10: lato 435 mm. Costo per un anno. voce n.73 - Categorie: 000.002.006	2,00				
	SOMMANO cad.	2,00	5,00	10,00	1,00	10,000
52 E OS NN 040	Cavalletto portasegnaie, adatto a tutti i tipi di segnali stradali: posa e nolo mensile. voce n.74 - Categorie: 000.002.006	2,00				
	SOMMANO cad.	2,00	1,65	3,30	0,33	10,000
53 E OS NN 045 a	Sacchetto di zavorra per stabilizzare supporti mobili (cavalletti, basi per pali, sostegni) in PVC di colore arancio, dimensione 60x40 cm riempito con graniglia peso 13 kg Sacchett ... stegni) in PVC di colore arancio, dimensione circa 60x40 cm riempito con sabbia, del peso di circa 15 kg. Costo mensile. voce n.75 - Categorie: 000.002.006	2,00				
	A R I P O R T A R E	2,00		120'872,32	41'402,47	



Num.Ord. TARIFFA	INDICAZIONE DEI LAVORI E DELLE SOMMINISTRAZIONI	Quantità	I M P O R T I		COSTO Manodopera	incid. %
			unitario	TOTALE		
	R I P O R T O	2,00		120'872,32	41'402,47	
54 E OS OO 015 b	Estintore portatile a polvere omologato, montato a parete con apposita staffa e corredato di cartello di segnalazione. Compresa la manutenzione periodica prevista per legge. da 9 kg. Costo semestrale. voce n.76 - Categorie: 000.002.006	SOMMANO cad. 2,00	1,20	2,40	0,24	10,000
55 E OS PP 015	Cassetta di medicazione ai sensi del D.P.R. 388/2003. voce n.77 - Categorie: 000.002.006	SOMMANO cad. 2,00	16,00	32,00	8,00	25,000
56 E OS XX 100	Facciale filtrante per particelle solide (UNI EN 149). Monouso. voce n.80 - Categorie: 000.002.006	SOMMANO cad. 30,00	1,50	45,00	27,00	60,000
57 E OS YY 010	Cono segnaletico stradale in PVC colore bianco/rosso, alto 50 cm. Per ogni mese. voce n.58 - Categorie: 000.002.006	SOMMANO cad. 60,00	0,10	6,00	0,60	10,000
58 O.S. p.n. 1	Documentazione pertinente al quadro elettrico. Dichiarazione di conformità e trasmissione documentazione. voce n.71 - Categorie: 000.002.006	SOMMANO a corpo 1,00	300,00	300,00	300,00	100,000
59 O.S. p.n. 2	Gel igienizzante lavamani a soluzione idro-alcolica. Prezzo medio di mercato in circolazione alla data di stesura del PSC voce n.81 - Categorie: 000.002.006	SOMMANO cadauno 3,00	18,50	55,50	22,20	40,000
60 O.S. p.n. 3	Cartellonistica di avviso ed informazione sulle procedure per il contrasto ed il contenimento al virus COVID-19. Prezzo medio di mercato in circolazione alla data di stesura del PSC voce n.82 - Categorie: 000.002.006	SOMMANO cadauno 2,00	5,00	10,00	1,00	10,000
61 O.S. p.n. 4	Procedura di accurata pulizia e sanificazione dei locali ad uso comune pertinenti al cantiere. Per la decontaminazione, si raccomanda l'uso di ipoclorito di sodio 0,1% dopo pulizia ... ..possono essere danneggiate dall'ipoclorito di sodio, utilizzare etanolo al 70% dopo pulizia con un detergente neutro. voce n.83 - Categorie: 000.002.006	SOMMANO a corpo 4,00	50,00	200,00	160,00	80,000
Parziale LAVORI A MISURA euro				121'582,22	41'936,26	34,492
T O T A L E euro				121'582,22	41'936,26	34,492
	A R I P O R T A R E			121'582,22	41'936,26	

